



**Mandataire :**  
DIRECTION DEPARTEMENTALE DES  
TERRITOIRES UNITE PREVENTION DES  
RISQUES  
9 rue de Bruxelles  
Bourran - BP 3370  
12 033 RODEZ - Cedex 9

**Opération :**  
DEPARTEMENT DE L'AVEYRON  
COMMUNES DE COUSSERGUES, PALMAS, LAISSAC,  
BERTHOLENE, MONTROZIER, LA LOUBIERE, AGEN D'AVEYRON  
**REPRISE DU PLAN DE PREVENTION DU RISQUE  
INONDATION DE L'AVEYRON AMONT**

mai 2017

## PLAN DE SITUATION GENERALE ASSEMBLAGE DES CARTES

Echelle : 1/25 000

Plan dressé par la SCP GRAVELLIER-FOURCADIER-ABADIE  
Géomètres Experts et Ingénierie - 12100 MILLAU  
D4480 - Etudes de reprise du PPRI Aveyron amont - mai 2017  
Planimétrie rattachée au système RGF93 projection Lambert 93

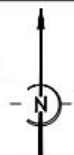

Légende :

- limite communale
- rivière L'Aveyron

**06 - LA LOUBIERE bis**

**05 - MONTROZIER  
zoom bourg de Gages**

**05 - MONTROZIER  
zoom bourg de Montrozier**

**05 - MONTROZIER**

**06 - LA LOUBIERE**

**06 - LA LOUBIERE  
zoom bourg de La Loubière**



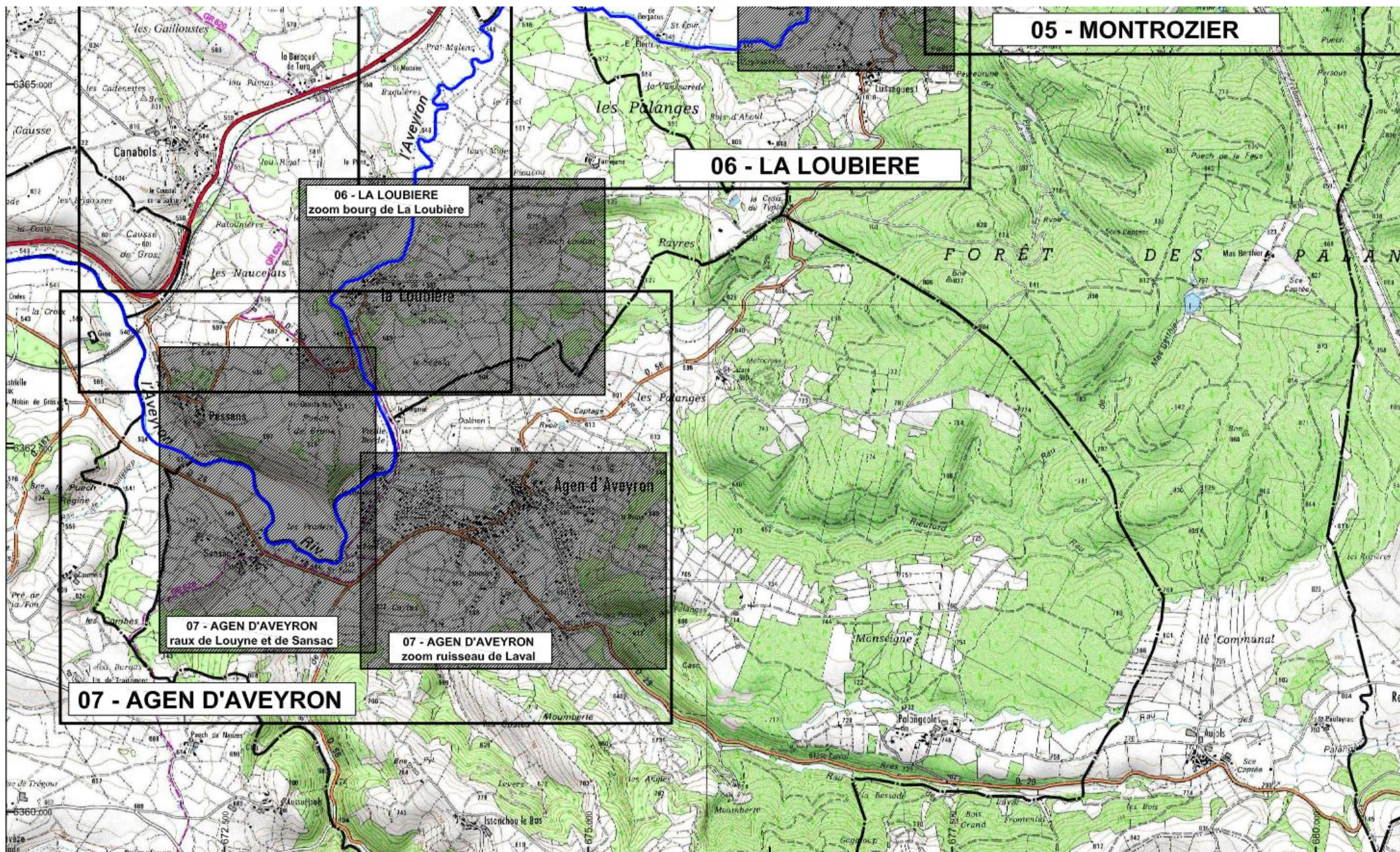

05 - MONTROZIER

06 - LA LOUBIERE

06 - LA LOUBIERE  
zoom bourg de La Loubière

07 - AGEN D'AVEYRON  
raux de Louyne et de Sansac

07 - AGEN D'AVEYRON  
zoom ruisseau de Laval

07 - AGEN D'AVEYRON



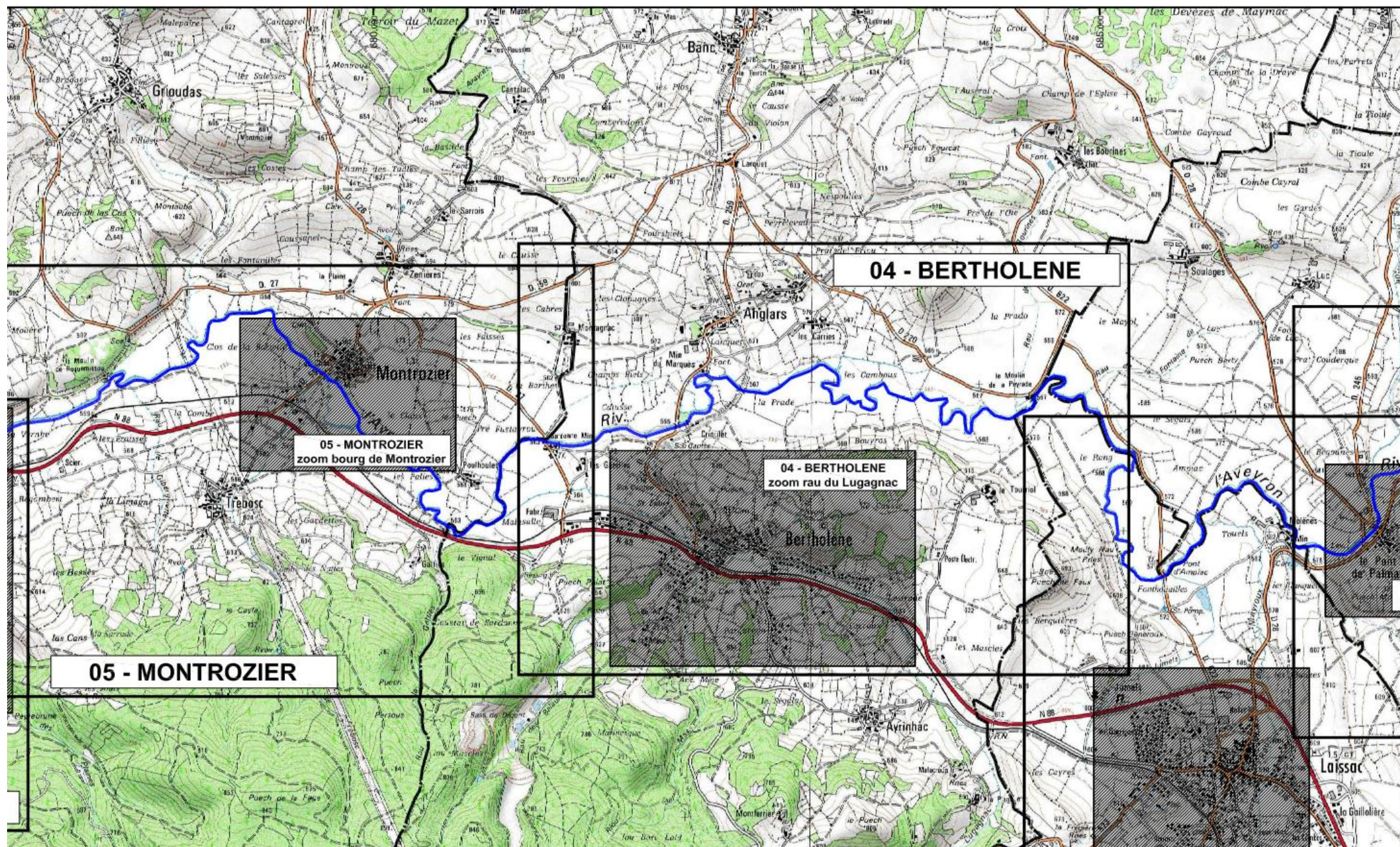



## 05 - MONTROZIER

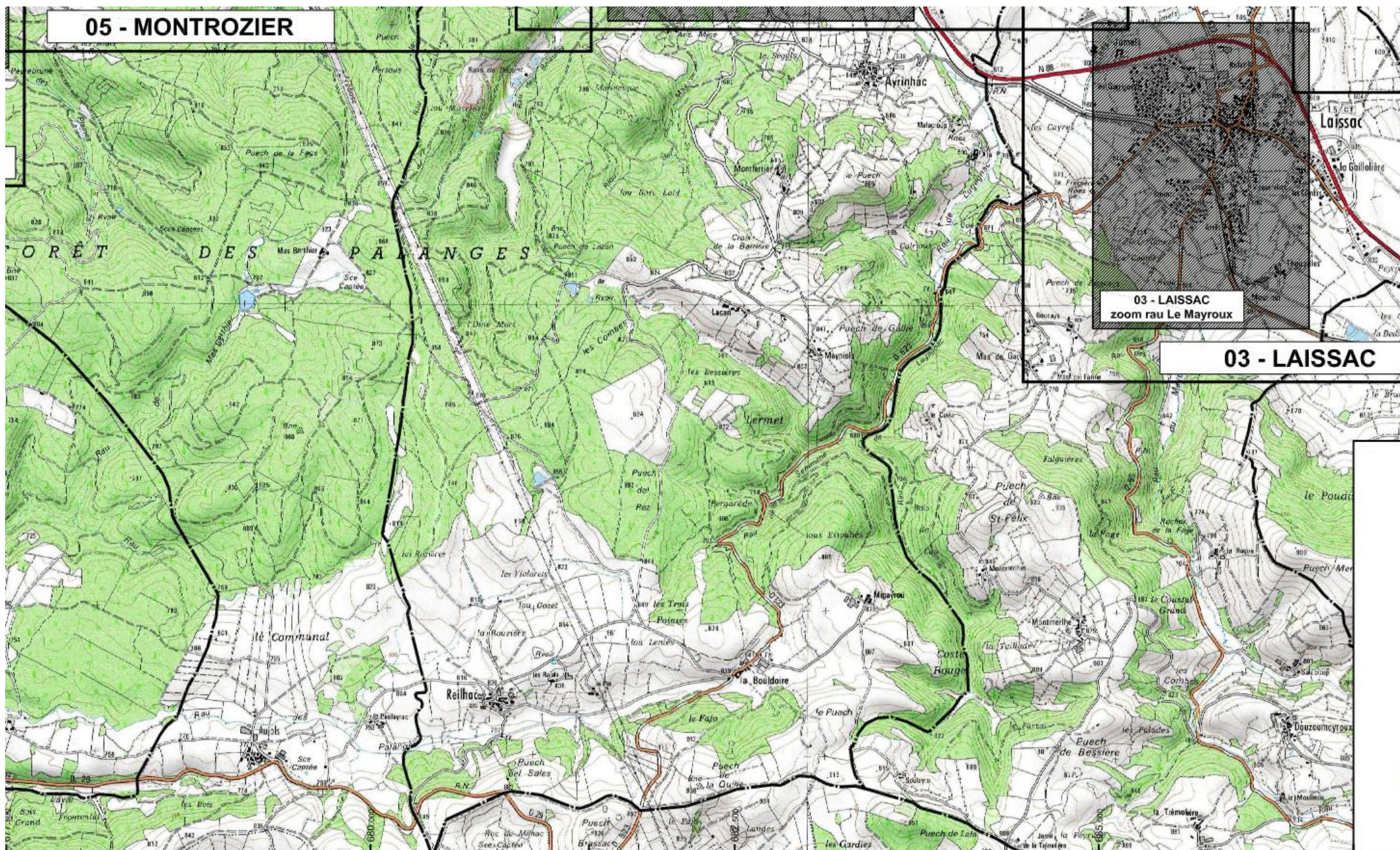

## 03 - LAISSAC zoom rau Le Mayroux

## 03 - LAISSAC



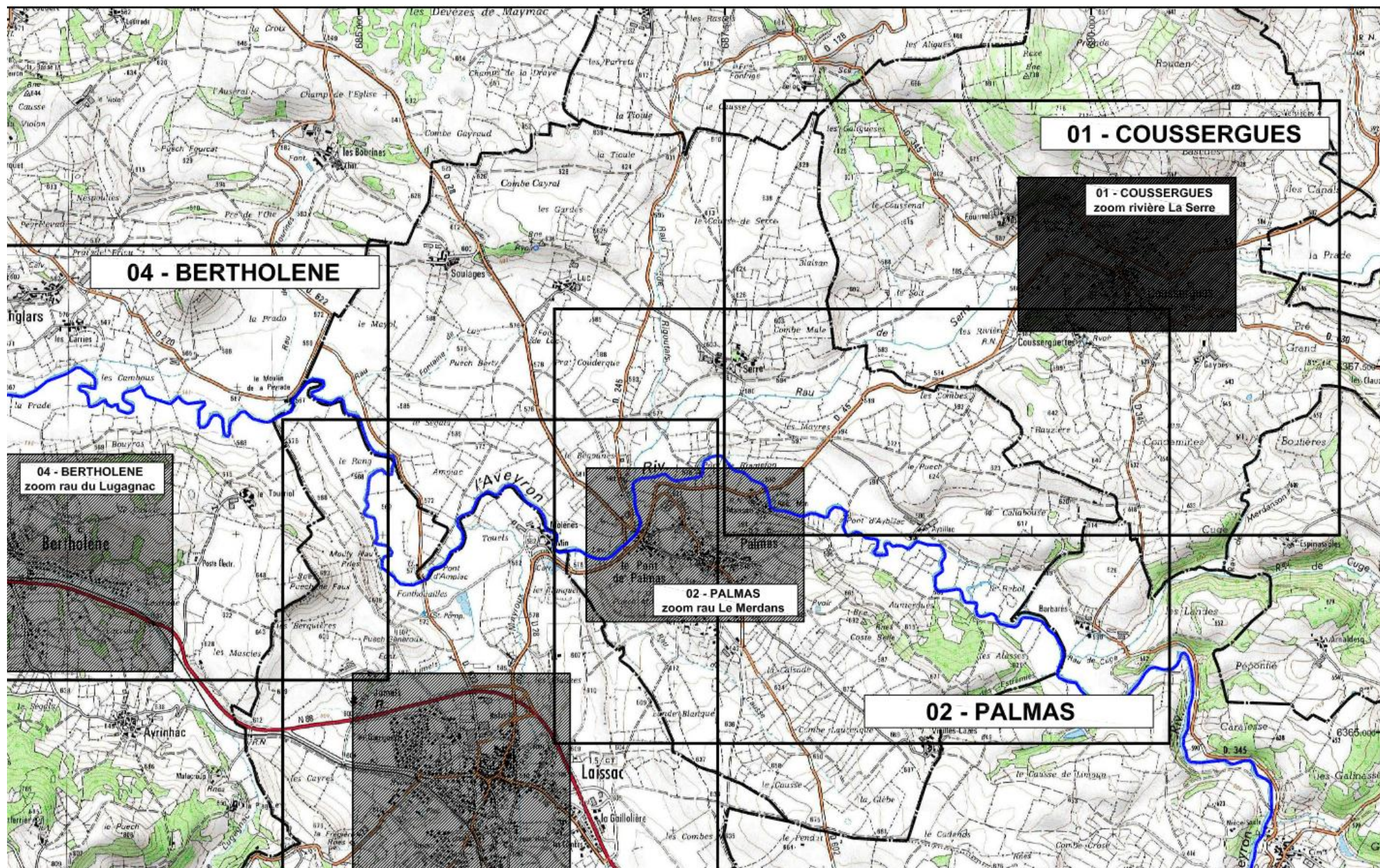



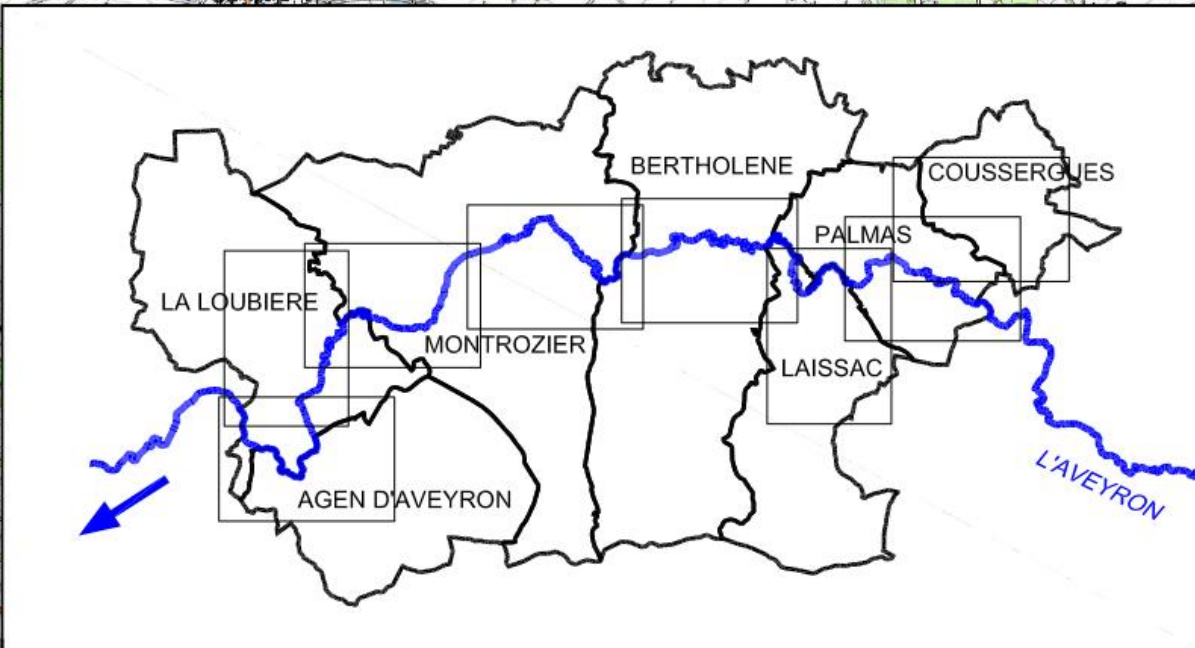
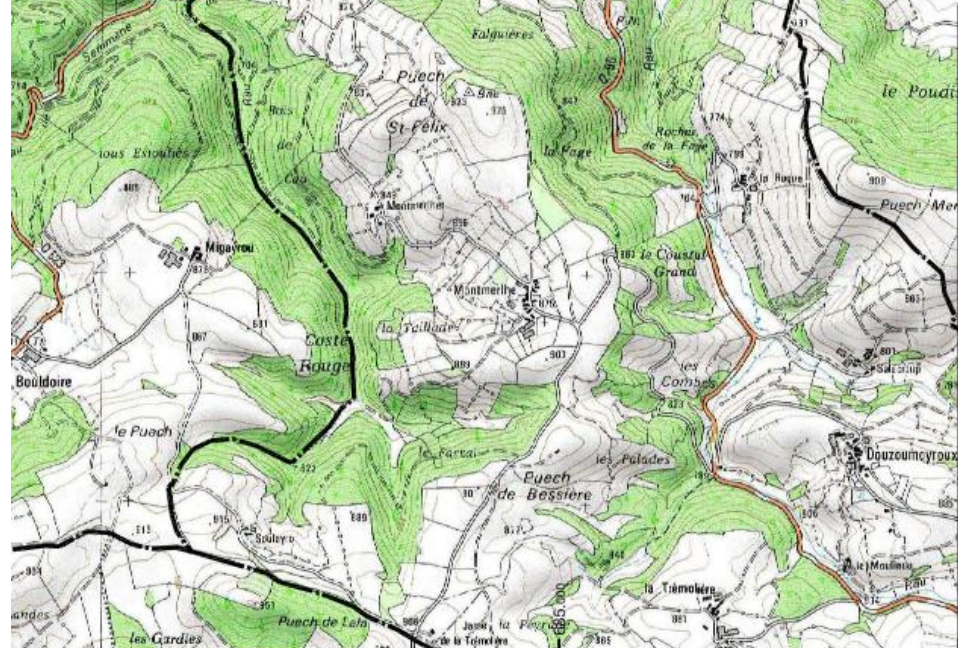
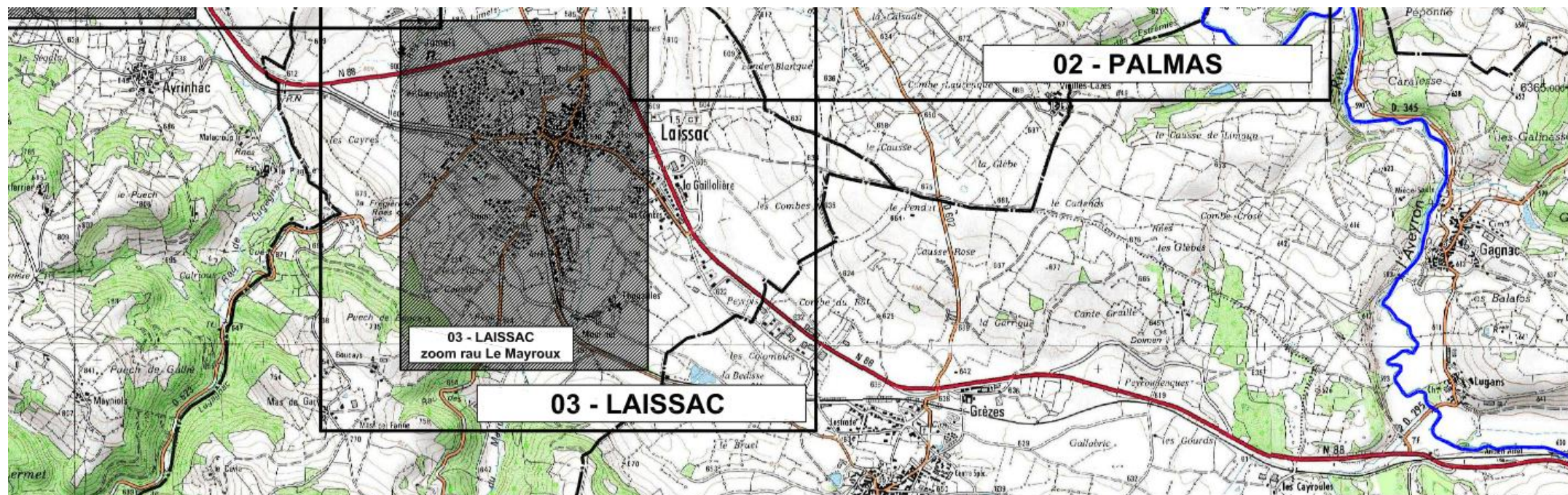



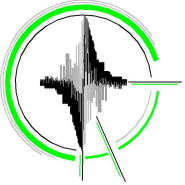

Mandatitaire :  
DIRECTION DEPARTEMENTALE DES TERRITOIRES  
UNITE PREVENTION DES RISQUES  
9 rue de Bruxelles  
Bourran - BP 3370  
12 033 RODEZ - Cedex 9

Opération :  
DEPARTEMENT DE L'AVEYRON  
COMMUNES DE COUSSENGUES, PALMAS, LAISSAC, BERTHOLENE,  
MONTROZIER, LA LOUBIERE, AGEN D'AVEYRON  
REPRISE DU PLAN DE PREVENTION DU RISQUE  
INONDATION DE L'AVEYRON AMONT

Voir zoom au 1/5000

mai 2017

## ZONAGE REGLEMENTAIRE 07 - AGEN D'AVEYRON

Zone non constructible (interdiction stricte)

Zone d'expansion des crues (interdiction)

Zone constructible avec prescriptions simples

Zone constructible avec prescriptions hors zone d'alaéa

685

Profil indiquant les cotes d'écoulement de la crue de référence (m NGF)

Sens d'écoulement exceptionnel

Limite de la crue de référence

Périmètre de la zone d'étude du PPRI

Limite communale

Légende :

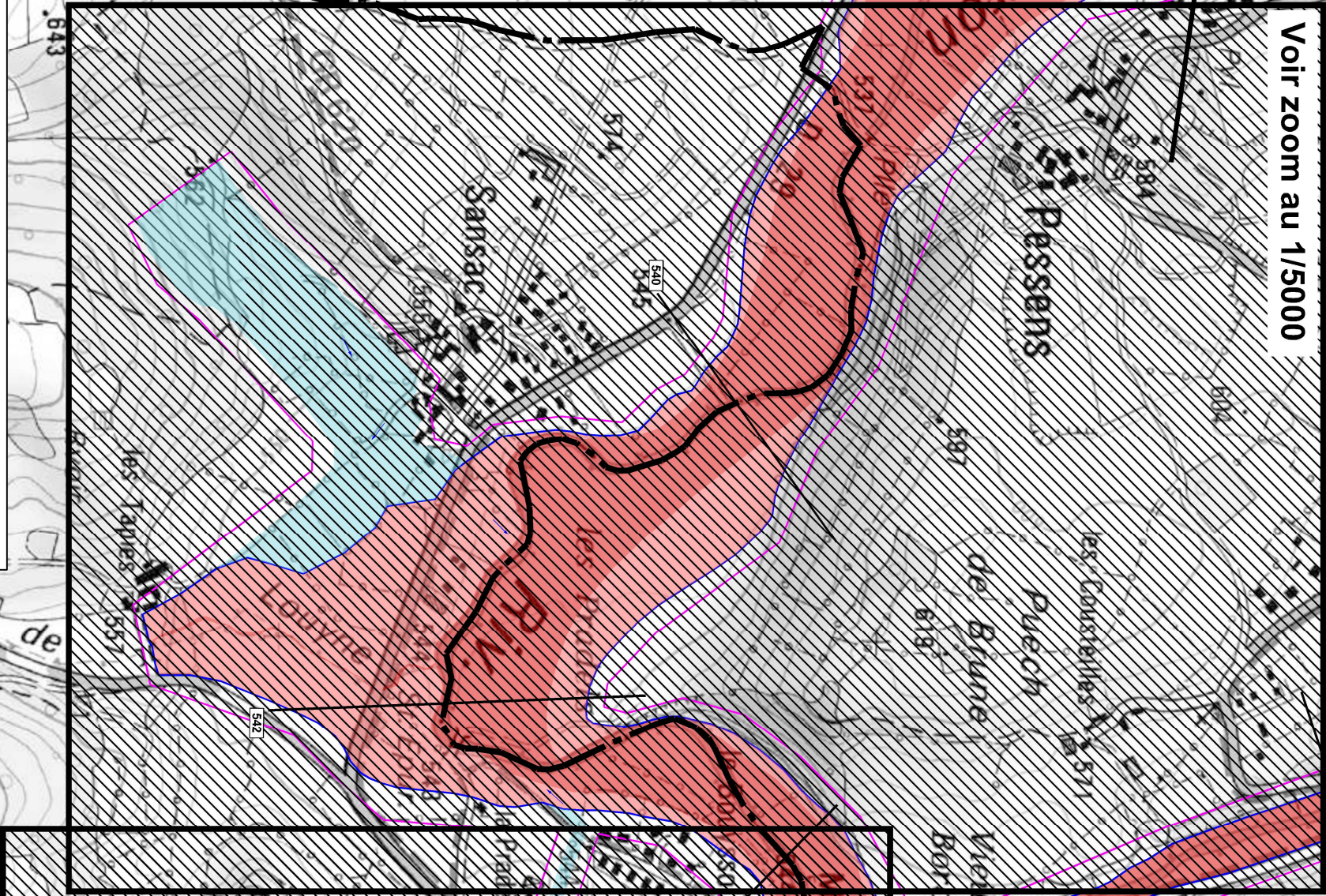

Voir zoom au 1/5000

Echelle : 1/10 000

Plan dressé par la SCP GRAVELLIER-FOURCADIÈRE-ABADIE - Géomètres Experts et Ingénierie - 12100 MILLAU  
D4480 - Etudes de reprise du PPRI Aveyron amont - mai 2017  
Planimétrie rattachée au système RGFR33 projection Lambert 93  
Altimétrie rattachée au système NGF69





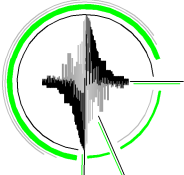

**Mandat:**  
DIRECTION DEPARTEMENTALE DES TERRITOIRES  
UNITE PREVENTION DES RISQUES  
9 rue de Bruxelles  
Bourran - BP 3370  
12 033 RODEZ - Cedex 9

**Operation:**  
DEPARTEMENT DE L'AVEYRON  
COMMUNES DE COUSSENGUES, PALMAS, LAISSAC, BERTHOLENE,  
MONTROZIER, LA LOBIERE, AGEN D'AVEYRON  
**REPRISE DU PLAN DE PREVENTION DU RISQUE  
INONDATION DE L'AVEYRON AMONT**

mai 2017

# ZONAGE REGLEMENTAIRE 07 - AGEN D'AVEYRON - zoom ruisseau de Laval

Echelle : 1/5 000

Plan dressé par la SCP GRAVELLIER+TOURCADIER-ABADIE  
Géomètres Experts et Ingénierie - 12100 MILLAU  
D4480 - Etudes de reprise du PPRI Aveyron amont - mai 2017  
Planimétrie rattachée au système RG93 projection Lambert 93  
Altimétrie rattachée au système NGF69

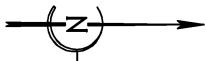

**Légende :**

- Zone non constructible (interdiction stricte)
- Zone d'expansion des crues (interdiction)
- Zone constructible avec prescriptions simples
- Zone constructible avec prescriptions hors zone d'aléa
- Profil indiquant les cotes d'écoulement de la crue de référence (m NGF)
- Sens d'écoulement exceptionnel
- Limite de la crue de référence
- Périmètre de la zone d'étude du PPRI

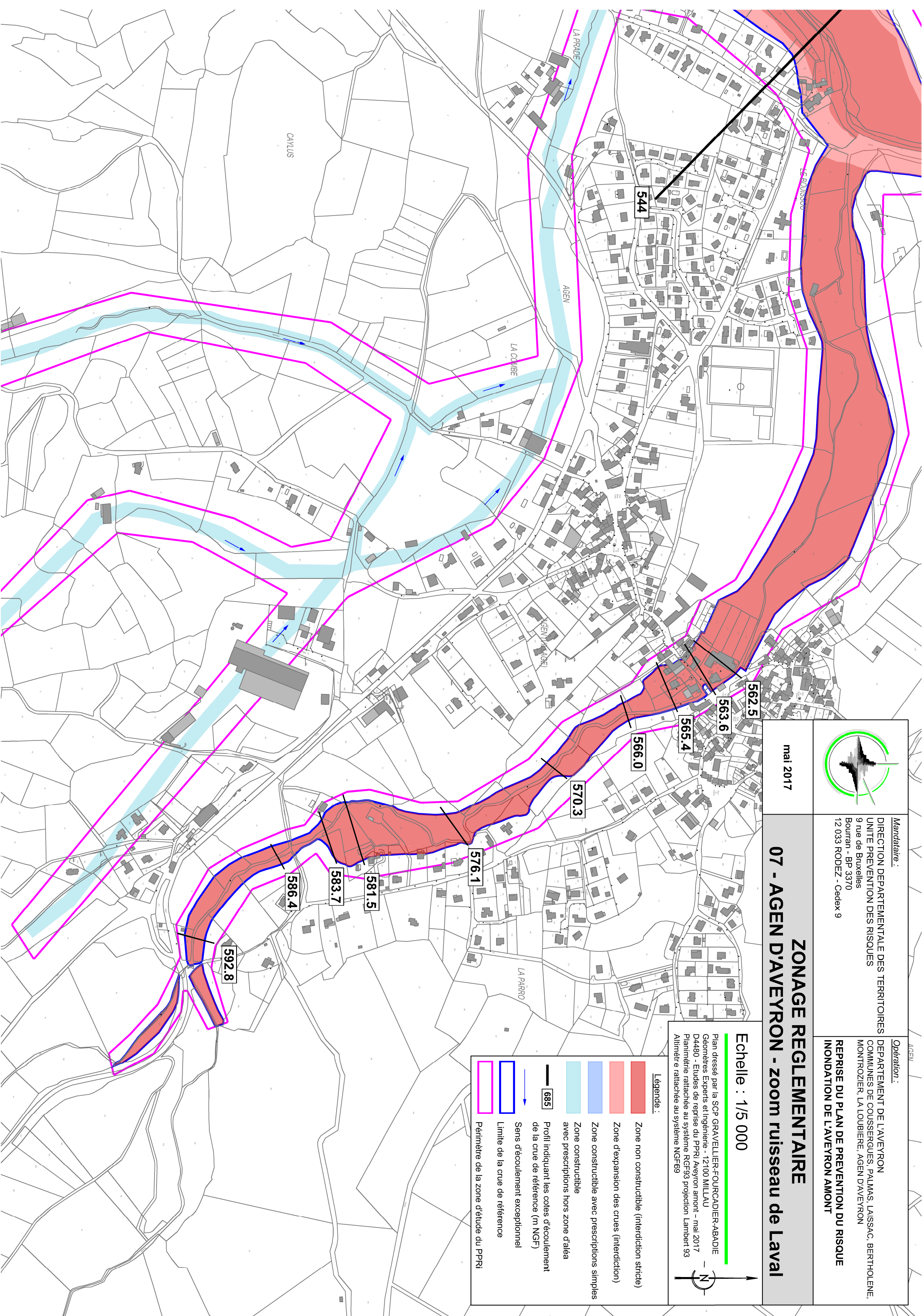



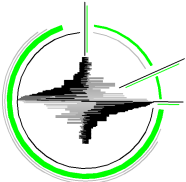

**Mandataire :**  
DIRECTION DEPARTEMENTALE DES TERRITOIRES  
UNITE PREVENTION DES RISQUES  
9 rue de Bruxelles  
Bourran - BP 3370  
12 033 RODEZ - Cedex 9

**Opération :**  
DEPARTEMENT DE L'AVEYRON  
COMMUNES DE COUSSERGUES, PALMAS, LAISSAC, BERTHOLENE,  
MONTROZIER, LA LOUBIERE, AGEN D'AVEYRON

**REPRISE DU PLAN DE PREVENTION DU RISQUE  
INONDATION DE L'AVEYRON AMONT**

mai 2017

## ZONAGE REGLEMENTAIRE 07 - AGEN D'AVEYRON - ruisseaux de Louyne et de Sansac

Echelle : 1/5 000

Plan dressé par la SCP GRAVELLIER-FOURCADIER-ABADIE  
Géomètres Experts et Ingénierie - 12100 MILLAU  
D4480 - Etudes de reprise du PPRI Aveyron amont - mai 2017  
Planimétrie rattachée au système RGF93 projection Lambert 93  
Altimétrie rattachée au système NGF69

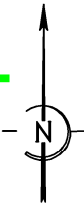

**Légende :**

- Zone non constructible (interdiction stricte)
- Zone d'expansion des crues (interdiction)
- Zone constructible avec prescriptions simples
- Zone constructible avec prescriptions hors zone d'aléa
- Profil indiquant les cotes d'écoulement de la crue de référence (m NGF)
- Sens d'écoulement exceptionnel
- Limite de la crue de référence
- Périmètre de la zone d'étude du PPRI

